B2Ai
VenhoevenCS
architecture+urbanism

SETESCO

SWECO

ATS

P2

Visser & Smit Hanab

Ontwerp | Projet

Piscine d'Ottignies Louvain-la-Neuve

Démolition d'ouvrages existants pour la construction d'une piscine à taille olympique avec l'aménagement des abords directs et l'adaptation du Blv de Lauzelle

10-11-2021

Bouwplaats | Chantier

Porte de l'Hocaille, Centre sportif de Blocry
1340 Ottignies, Ottignies-Louvain-la-Neuve
5e div. Sec C. n237b, 2d, 4n et 3e

Opdrachtgever | Maitre d'ouvrage

Ville d'Ottignies Louvain-la-Neuve

Avenue des Combattants 35
1340 Ottignies, Ottignies-Louvain-la-Neuve

Bouwaanvraag | Permis d'Urbanisme
Architectuur | Architecture

Photomontage

Phase

Permis d'urbanisme

OA | AC	PU | UP		PLAN
Schaal | Échelle		**CODE**	

Index	Datum | Date	Wijzigingen | Modifications	Tekenaar | Dessinateur
A			
A			
A			
A			
A			
A			

Goedgekeurd en voor akkoord ondertekend | Approuvé et signé pour accord

Opdrachtgever | Maître d'ouvrage

Aannemer | Entrepreneur

Architect | Architecte

Au nom de Pieterjan Vermoortel (CEO de B2Ai)

B. Wolff

Barbara Wolff
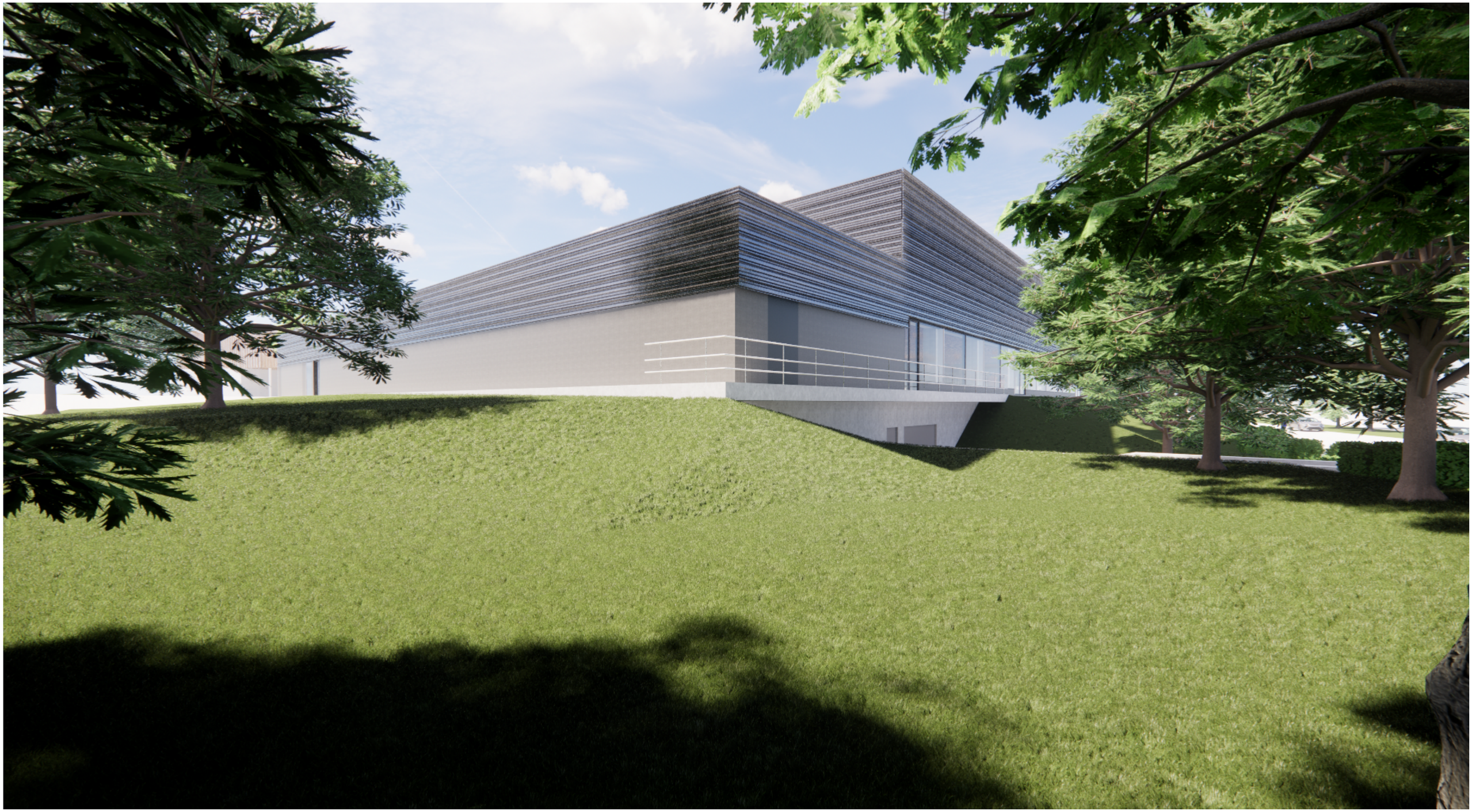
BLOCRY